

**1946 - Istituto Tecnico Agrario di Torino
(Comunale)**

- Già nel periodo fra le due guerre mondiali, il Comune di Torino gestiva una Scuola di Avviamento Agrario (3 anni) in collaborazione con l'Istituto del prof. Vezzani.
- Nel 1946, il Comune di Torino decise di istituire un Istituto Tecnico Agrario.

Prof. Milo JULINI

90

**1946 - Istituto Tecnico Agrario di Torino
(Comunale)**

- Le aule per le lezioni erano in via Pianezza, nei locali dell'Istituto Bonafous.
- L'azienda per le esercitazioni era collocata dove ora sorge lo Stadio delle Alpi, con ingresso su Strada di Altessano.

Prof. Milo JULINI

91

**1946 - Istituto Tecnico Agrario di Torino
(Comunale)**

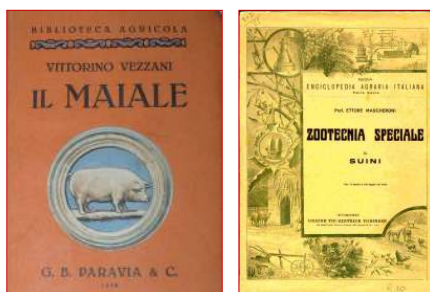

Prof. Milo JULINI

92

**1946 - Istituto Tecnico Agrario di Torino
(Comunale)**

- Le esercitazioni:
 - Agraria
 - Topografia
 - Meccanica agraria
 - Zootecnia



Prof. Milo JULINI

93

**1946 - Istituto Tecnico Agrario di Torino
(Comunale)**

- Assessorato Istruzione Comune di Torino:
- Attività di scuola integrata con bambini degli asili e delle elementari.
- Sei maestre.
- Animali di bassa corte e caprette.

Prof. Milo JULINI

94

**1946 - Istituto Tecnico Agrario di Torino
(Comunale)**

- Istituto Tecnico Agrario divenne statale, con sede prima alle Vallette, poi a Pianezza.
- L'Azienda di Strada Altessano servì ancora per alcuni anni per le esercitazioni degli studenti.

Prof. Milo JULINI

95

Numero di capi allevati in Piemonte

	1908	1918	1970	1990	2000
equini	101000	85000	18000	11200	11700
bovini	961400	1008000	1278000	978000	819000
suini	186000	146000	388000	756000	924000
ovini	252000	255000	82000	90000	88000
caprini	149000	188000	38000	55000	46000
avicoli	nd	nd	11100*	13725*	13967*
conigli	nd	nd	nd	1525*	1022*
			* ,000	* ,000	* ,000

Prof. Milo JULINI

96

Zootecnia ante 2^{da} guerra mondiale

- Produzioni con animali in vita:
- Vacche: latte
- Galline: uova
- Pecore: lana (latte)
- Animali da lavoro



Prof. Milo JULINI

Zootecnia post 2^{da} guerra mondiale

- Produzioni con animali destinati alla macellazione:
- Produzione della carne.



Prof. Milo JULINI



98

Zootecnia ante 2^{da} guerra mondiale

- Produzioni con animali in vita:
- Animali da lavoro
- Vacche: latte
- Pecore: lana (latte)
- Galline: uova
- Maiale: carne



Proc

Zootecnia post 2^{da} guerra mondiale

- Produzioni con animali destinati alla macellazione:
- Produzione della carne.



Prof. Milo JULINI

100

La razza Piemontese



1908



1950



2000

Prof. Milo JULINI

101

Domenico Vallada



- ★ 1822 a Dogliani
- ✎ 1888 a Monforte.
- Autore di importanti e preveggenti trattati.
- 1865: Trattato di "Ispezione degli alimenti di origine animale".
- 1872: Abbozzo di Taurologia.
- 1865: I tartufi delle Langhe in Italia, in vernacolo truffole.

Prof. Milo JULINI

102

Razza bovina Piemontese

- Ai tempi di Vallada (1872):



Toro di razza Piemontese scelta della pianura, raffigurato nell'Abbozzo di taurologia di D. Vallada (1872).

103

Razza bovina Piemontese

- Ai tempi di Vallada (1872):

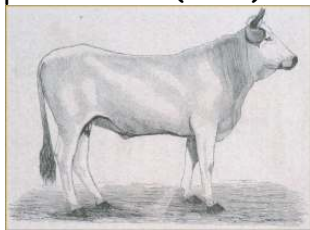

Vacca di razza Piemontese scelta della pianura, raffigurata nell'Abbozzo di taurologia di D. Vallada (1872).

104

Razza bovina Piemontese

- Ai tempi di Vallada (1872):

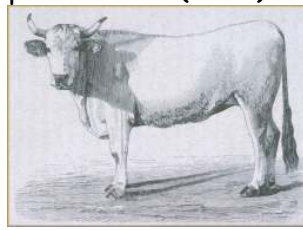

Vacca di razza Piemontese «ordinaria grandemente migliorata» della pianura, raffigurata nell'Abbozzo di taurologia di D. Vallada (1872).

105

Razza bovina Piemontese

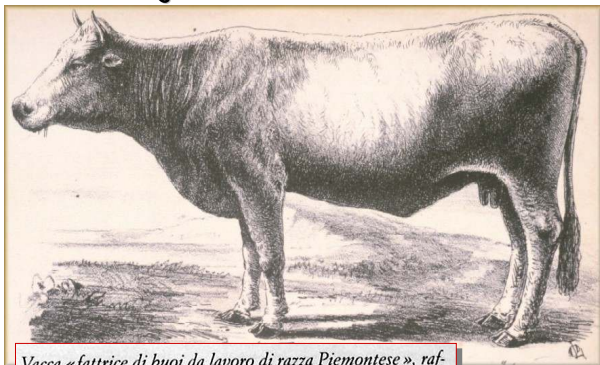

Vacca «fatrice di buoi da lavoro di razza Piemontese», raffigurata nel Manuale pratico popolare per lo allevamento del bestiame bovino di G. Franceschi e G. Poli, Milano, 1875.

106

Bovini "a groppa di cavallo" o "dla fasson"

- 1886 a Guarene (a memoria del dottor Moretti di Alba);
- 1903 a Racconigi - descritto e fotografato dal dottor Luciano.



Prof. Milo JULINI

107

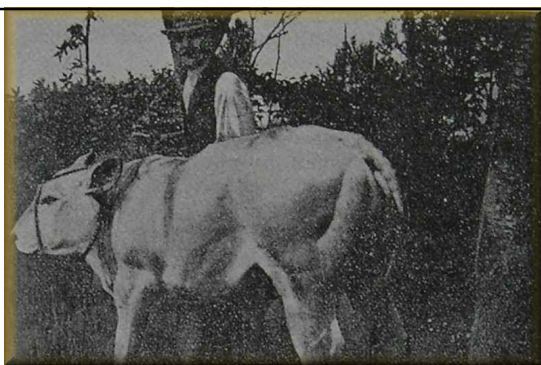

Vitello a groppa doppia o di cavallo. Proprietario Signor Sardo Domenico (da una istantanea presa dal Dott. Tito Francia): questa è la prima immagine di un vitello della coscia, pubblicato nel lavoro di E. Luciano (1903).

108

Il quadrilatero dei vitelli "a groppa di cavallo"

- Bra  
- Alba  
- Govone  
- Canale  



109



Il quadrilatero dei vitelli "a groppa di cavallo"

Prof. Milo JULINI

110

1926: la sottorazza Albese

- Il professor Vezzani propone di chiamare i vitelli "a groppa di cavallo" come sottorazza Albese.
- Nel 1927 crea una Associazione di allevatori di bovini Piemontesi.
- Sempre nel 1927, la sottorazza Albese è presentata alla Fiera di Milano con successo.

Prof. Milo JULINI

111

La sottorazza Albese

- Gli studi proseguono fino al 1935, soprattutto ad opera del suo allievo Corrado Paci, a Cuneo.
- La 2^{da} guerra mondiale blocca le attività.
- Nel dopoguerra, la sottorazza Albese attraversa un periodo difficile.
- Ispettorati compartimentali del Ministero di Agricoltura la avversano.

Prof. Milo JULINI

112

Il dopoguerra

- Raimondo Raimondi (1957), allievo e successore di Vezzani riprende le ricerche fra molte difficoltà.
- Francesco Bonfante (1920-1988) a Cherasco crea un centro di fecondazione artificiale privato.
- Salva il carattere della coscia nei tori da monta.



Prof. Milo JULINI

113

Attualmente, la sottorazza Albese è diventata la razza Piemontese.



Prof. Milo JULINI 114



Milo JULINI 115

Grazie per l'attenzione



Prof. Milo JULINI 116